

MAISON BOIS EN DOR D O G N E

Cette petite maison située dans la forêt périgourdine possède une ossature primaire en métal (de type industriel) et bois, avec parement extérieur bois. Elle devait répondre à des contraintes budgétaires très serrées d'un jeune couple (100 000 euros) qui désirait un plan simple avec une optimisation maximale de la surface utilisable (100 m² habitables) mais aussi une certaine originalité.

Une attention particulière a ainsi été portée sur les détails d'aménagement intérieur, au sein d'une volumétrie simple.



dossier présenté : permis de construire (partie)

date du projet : 2003-2004

projet réalisé en 2004

Guillaume LOFI, architecte dplg

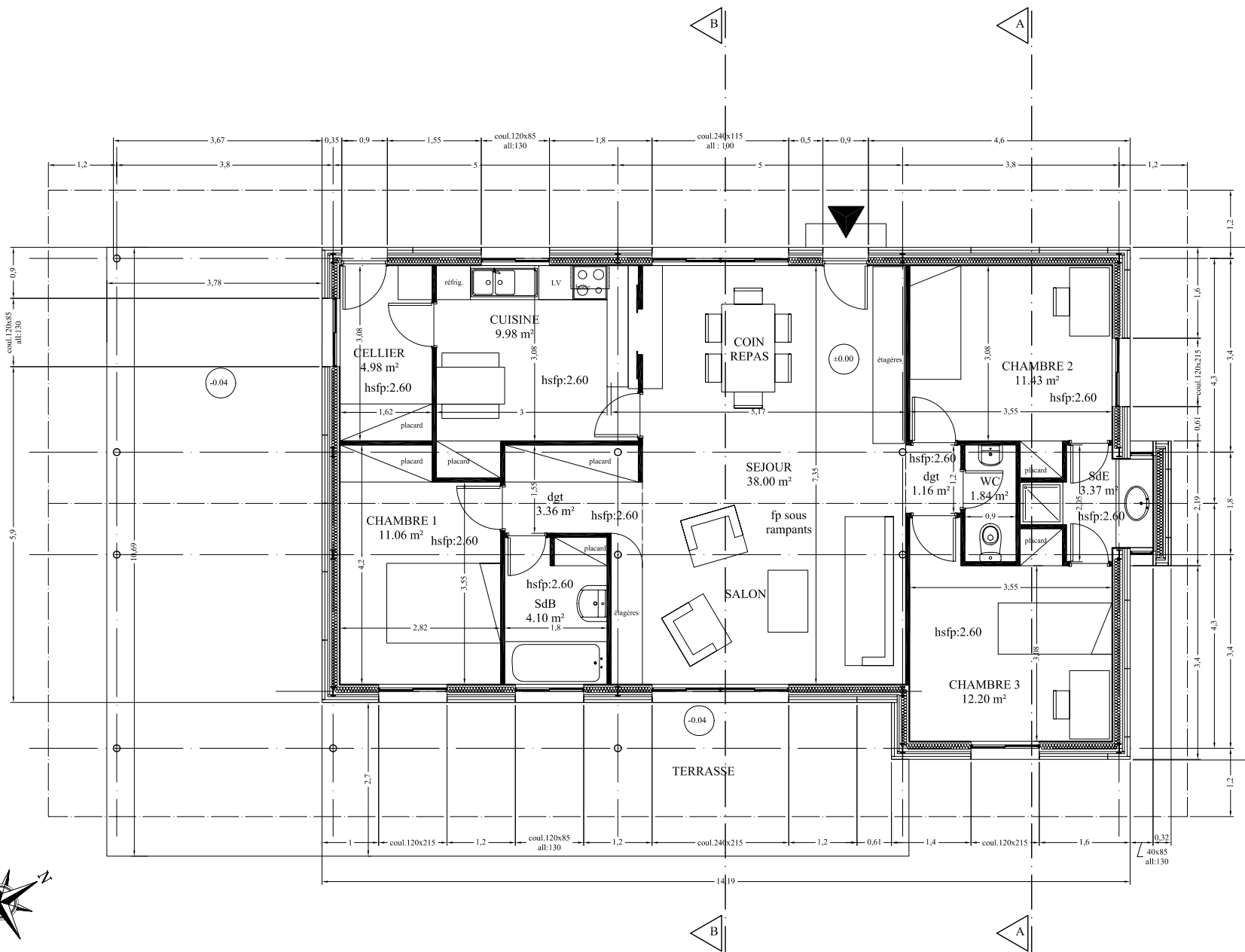

Maître d'Ouvrage : David DUHAMEL
 CONSTRUCTION D'UNE HABITATION
 La Mouthe, 24260 SAVIGNAC DE MIREMONT

Guillaume Lofi, Architecte dplg
 agence d'architecture F. Meunier-G.Lofi
 25 rue Bodin, 24000 Périgueux

PLAN

Echelle
 1/100°

03/11/2003

DPC

1.4

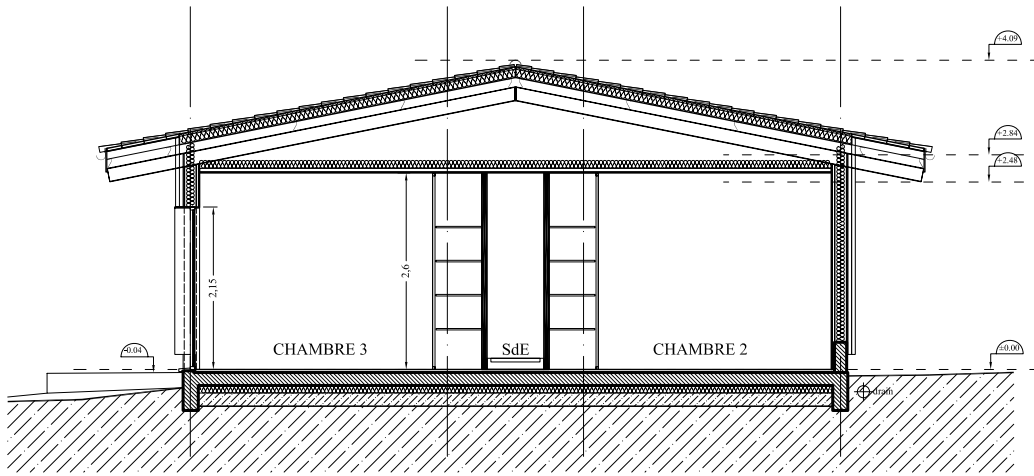

COUPE AA

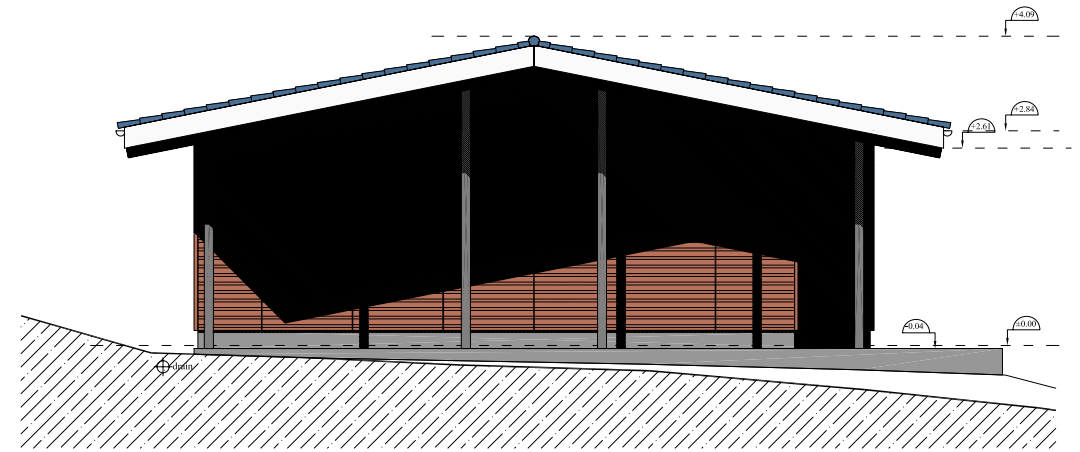

FACADE SUD-OUEST

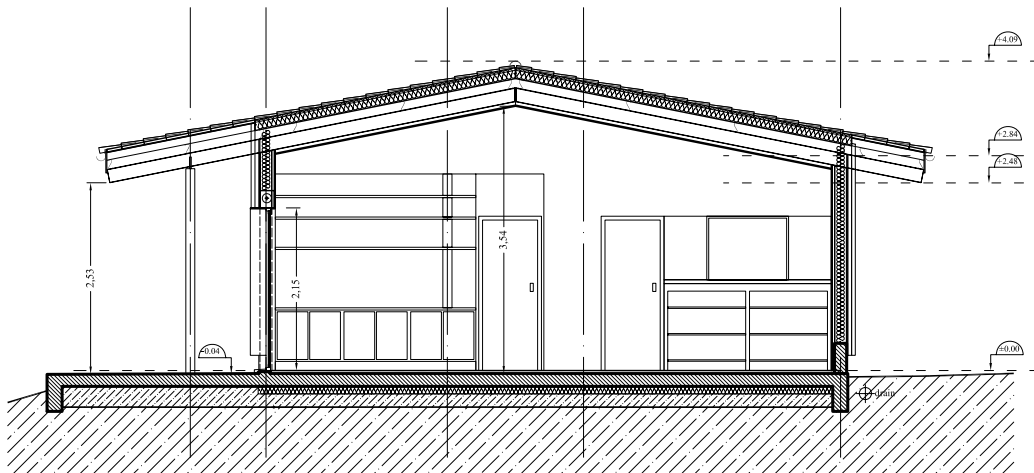

COUPE BB

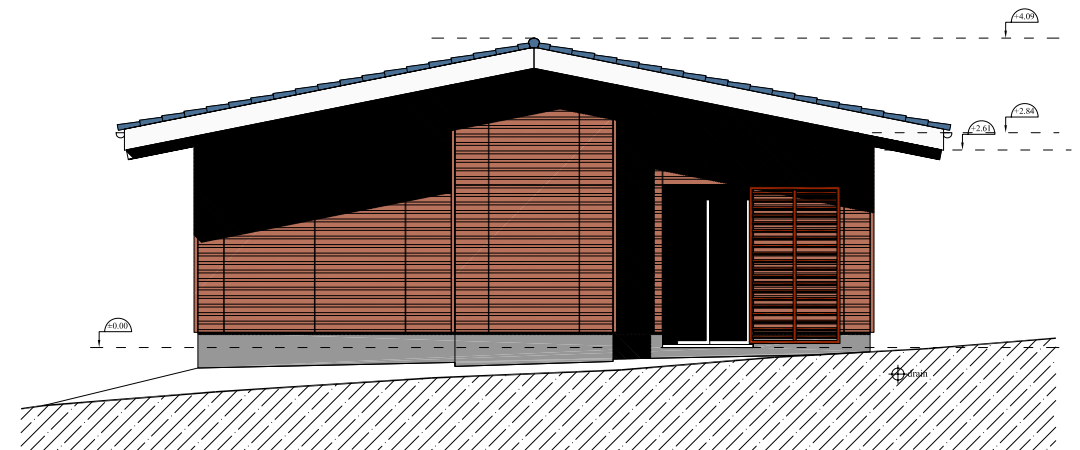

FACADE NORD-EST



Maître d'Ouvrage : David DUHAMEL
CONSTRUCTION D'UNE HABITATION
La Mouthe, 24260 SAVIGNAC DE MIREMONT

Guillaume Lofi, Architecte dplg
agence d'architecture F. Meunier-G.Lofi
25 rue Bodin, 24000 Périgueux

COUPES AA & BB
FACADES SUD-OUEST
& NORD-EST

Echelle
1/100°

03/11/2003

DPC

1.5

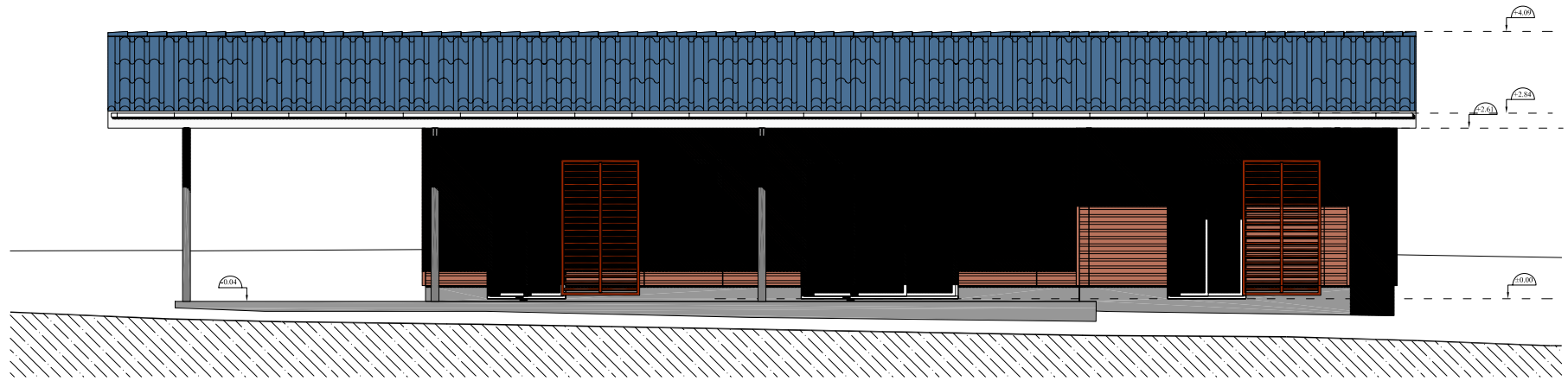

FACADE SUD-EST

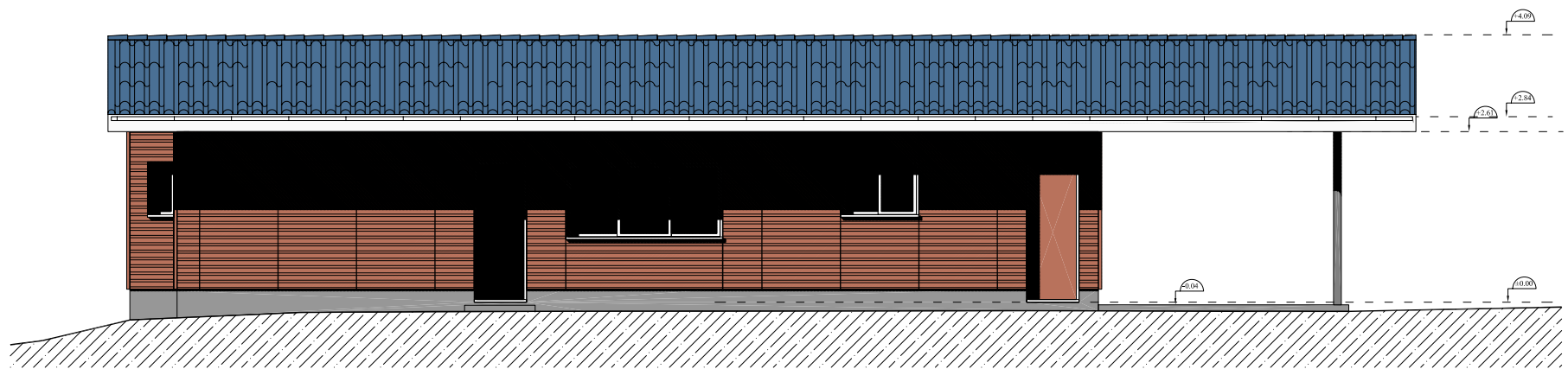

FACADE NORD-OUEST



Maitre d'Ouvrage : David DUHAMEL
 CONSTRUCTION D'UNE HABITATION
 La Mouthe, 24260 SAVIGNAC DE MIREMONT

Guillaume Lofi, Architecte dplg
 agence d'architecture F. Meunier-G.Lofi
 25 rue Bodin, 24000 Périgueux

FACADES SUD-EST
 & NORD-OUEST

Echelle
 1/100°

03/11/2003

DPC	1.6
-----	-----